

REGOLAMENTO DI REGATA

MEETING NAZIONALE ALLIEVI E CADETTI □

San Giorgio di Nogaro, 28-29 maggio 2016

1. ORGANIGRAMMA COL (Norma 46 Codice di Gara)

		<i>Nome e cognome</i>	<i>Cellulare</i>
1	Presidente	Massimo Beggato	333 6176580
2	Segretario	Fabio Guzzinati	346 1479692
3	Resp.le Organizzativo	Daniele Scaini	335 6793636
4	Resp.le Sicurezza, mezzi nautici, comunicazioni	Giovanni Sabatino	340 2497732
5	Responsabile Sanitario e servizio salvataggio	Giovanni Sabatino	340 2497732
6	Resp.le Parco barche, pontili e campo di gara	Massimo Beggato	333 6176580
7	Comunicazione e media	Maurizio Ustolin	340 3964127
8	Presidente di giuria	a cura della CDA	

2. SEDE DI GARA

Il campo di regata del fiume Corno è adiacente alla sede sociale della Canoa San Giorgio e si trova a soli 7 km dal casello di San Giorgio di Nogaro dell'autostrada A4 Trieste-Venezia, a 4 km dalla Stazione Ferroviaria di San Giorgio di Nogaro e a 35 km dall'Aeroporto del Friuli-Venezia Giulia di Ronchi dei Legionari.

Per chi viene dall'autostrada A4:

All'uscita del casello prendete a destra sulla SP80 in direzione San Giorgio di Nogaro, attraversate l'abitato di Porpetto e dopo circa 3 km proseguite dritti in direzione Porto Nogaro – Marano Lagunare. Superato il cavalcavia sulla SS14 proseguite dritti per ancora 1,5 km quindi al semaforo prendete a sinistra, ancora 200 metri e subito a sinistra (cartello). Altri 500 metri ed in località Villanova svoltate a destra (cartello), proseguite dritti per 1,5 km e raggiungerete il campo di gara.

Per chi viene dalla SS14:

Da Trieste: subito dopo il sottopasso poco prima del centro di San Giorgio di Nogaro svoltare a destra sulla SP80 in direzione Porto Nogaro – Marano Lagunare.

Da Venezia: subito dopo il centro di San Giorgio di Nogaro poco prima del sottopasso svoltare a sinistra sulla SP80 in direzione Porto Nogaro – Marano Lagunare.

Superato il cavalcavia sulla SS14 proseguite dritti per ancora 1,5 km quindi al semaforo prendete a sinistra, ancora 200 metri e subito a sinistra (cartello). Altri 500 metri ed in località Villanova svoltate a destra (cartello), proseguite dritti per 1,5 km e raggiungerete il campo di gara.

E' possibile calcolare facilmente il percorso per raggiungere il campo di gara, collegandosi al sito del Comitato Regionale F.I.C. del Friuli-Venezia Giulia: www.canottaggio-fvg.org

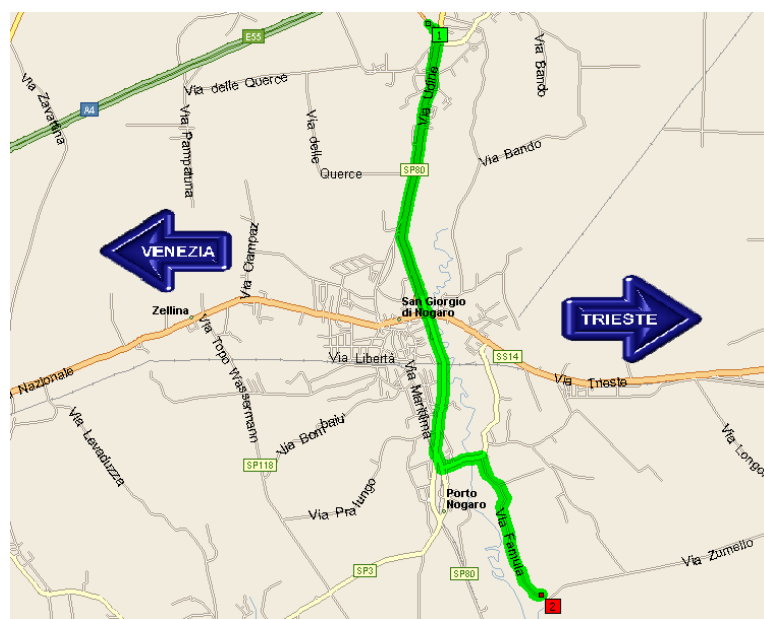

3. PARCHEGGI E PARCO IMBARCAZIONI

Come da planimetria allegata (All. 1).

Il parcheggio pullmini è a disposizione anche delle auto degli spettatori.

E' prevista la sorveglianza notturna del parco imbarcazioni a partire da venerdì sera.

4. POSTAZIONE PESO

Come da planimetria allegata (All. 1).

Presso la torre d'arrivo. L'eventuale orario per le pesature di prova sarà comunicato in sede di accredito in accordo con il Presidente di Giuria.

5. PONTILI DI IMBARCO E SBARCO

Come da planimetria allegata (All. 1).

Sono previsti 2 pontili per l'imbarco e 2 pontili per lo sbarco. Planimetria e regole del traffico dei pontili e del campo di gara per allenamenti e gare allegata e pubblicate sul sito www.canottaggio.org.

6. ALLENAMENTI

Gli allenamenti e prove imbarcazioni saranno consentiti dalle ore 14.00 alle ore 19.00 di venerdì 27/05/2016. Gli allenamenti saranno consentiti, con nulla osta del Presidente di Giuria, anche nelle giornate di sabato 28/05/2016 e domenica 29/05/2016 con rientro almeno 15 minuti prima dell'inizio della prima gara in programma ed al termine delle gare di sabato 28/05/2016, dopo lo sgombero del campo. Regole del traffico durante gli allenamenti come da allegato 3. Sarà garantita la presenza dei soccorsi in acqua.

Il campo di regata è delimitato da due spighe esterne ed una centrale, a formare complessivamente due corsie per 3 equipaggi ciascuna. Sono posizionate boe segnalatrici con bandiera rossa ogni 500 metri (su entrambi i lati) a partire dalla linea di

partenza. Si ricorda che la discesa in acqua è permessa al massimo 40 minuti prima dell'orario d'inizio della gara e solamente dagli appositi pontili di imbarco.

Si ricorda che gli equipaggi sono tenuti a risalire esternamente al campo di regata sul lato della torre di arrivo. E' fatto assoluto **divieto** di attraversare il campo in ogni fase della manifestazione e di circolare o sostare in aree non previste sulla planimetria.

Si ricorda che è altresì **vietato** effettuare scatti o prove di partenze in prossimità della linea di allineamento dello starter. La zona di riscaldamento è collocata sul retro della zona di partenza alla progressiva 0, gli equipaggi in fase di riscaldamento sono **obbligati** a tenere la propria destra nel senso di marcia dell'imbarcazione.

La zona di defaticamento è collocata sul retro della zona di arrivo (progressiva 1.500); gli equipaggi in fase di defaticamento sono **obbligati** a tenere la propria destra nel senso di marcia dell'imbarcazione.

7. CONSIGLIO DI REGATA

Presso la sede della Canoa San Giorgio.

8. SICUREZZA e ASSISTENZA (Norme da 61 a 65):

Sono previsti mezzi di soccorso in acqua ogni 500 metri di gara. Ambulanza a terra in prossimità del pontile di sbarco.

9. PREMIAZIONI

Gli equipaggi vincitori saranno premiati a terra sul podio delle premiazioni nei pressi della torre d'arrivo subito dopo l'arrivo della gara successiva alla loro finale. Eventuali assenze di equipaggi alla premiazione vanno comunicate in modo tempestivo al responsabile organizzativo.

10. SEQUENZA GARE: come da programma allegato.

In caso di gare annullate gli orari successivi saranno modificati senza mutare l'ordine delle gare.

ALLEGATI:

- PLANIMETRIA del campo di gara e dei servizi disponibili a terra, zona arrivo.
- PROGRAMMA GARE

VENERDI' 27 maggio 2015

Dalle ore 15,00 alle ore 17.00: Accredito

SABATO 28 maggio 2015 - A partire dalle ore 9:30

- 7.20 Cadetti Maschili
- 7.20 Cadetti Femminili
- 4- Cadetti Maschili
- 4- Cadetti Femminili
- 2x Cadetti Maschili
- 2x Cadetti Femminili

7.20 Allievi C Maschili
7.20 Allievi C Femminili
2x Allievi C Maschili
2x Allievi C Femminili
7.20 Allievi B1 Maschili
7.20 Allievi B2 Maschili
7.20 Allievi B1 Femminili
7.20 Allievi B2 Femminili
4x Allievi B1 Maschili
4x Allievi B2 Maschili
4x Allievi B1 Femminili
4x Allievi B2 Femminili
8+ Cadetti Rappresentative Regionali Maschile
4x Cadetti Rappresentative Regionali Femminile
4x Cadetti Rappresentative Regionali Maschile

DOMENICA 29 maggio 2016 - A partire dalle ore 9:30

1x Cadetti Maschili
1x Cadetti Femminili
2- Cadetti Maschile
2- Cadetti Femminile
4x Cadetti Maschile
4x Cadetti Femminile
1x Allievi C Maschile
1x Allievi C Femminile
4x Allievi C Maschili
4x Allievi C Femminili
7.20 Allievi B1 Maschili
7.20 Allievi B2 Maschili
7.20 Allievi B1 Femminili
7.20 Allievi B2 Femminili
2x Allievi B1 Maschile
2x Allievi B2 Maschili
2x Allievi B1 Femminili
2x Allievi B2 Femminili

GLI ORARI DEFINITIVI SARANNO COMUNICATI DOPO L'ACCREDITAMENTO

Il presente Regolamento di regata è parte integrante del Bando approvato dalla FIC in data 06/05/2016.

Il Presidente del COL *Massimo Beggiato*

ALLEGATO 1



ALLEGATO 2

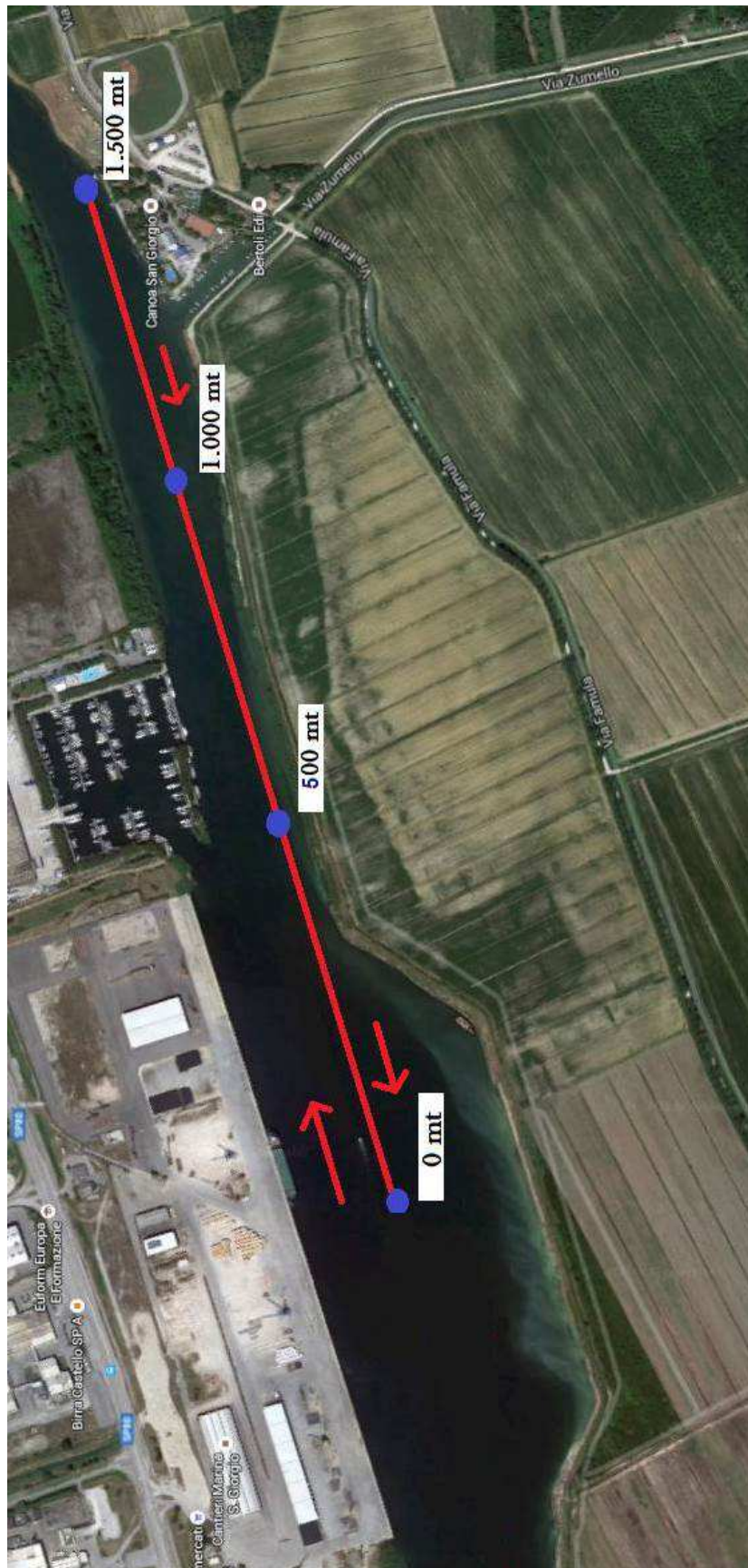

ALLEGATO 3

