



+



ENTE PROMOTORE



REGIONE LIGURIA
Assessorato allo Sport



**FEDERAZIONE ITALIANA CANOTTAGGIO
COMITATO "COASTAL DELLA LANTERNA"
BANDO DI REGATA
CAMPIONATO ITALIANO cat. SENIOR
(valido per la Classifica Nazionale)
CAMPIONATO ITALIANO cat. MASTER
(non valido per la Classifica Nazionale)**



PORTO ANTICO DI GENOVA



CAMBIASO RISSO
marine



BANCA CARIGE
Cassa di Risparmio di Genova e Imperia



IL SECOLO XIX

Sommario

- 1) Invito
- 2) Campi di gara
- 3) Programma Generale
- 4) Capacità e limiti di partecipazione
- 5) Documenti di identità e certificato medico per attività agonistica
- 6) Annullamento e accorpamento gare in programma
- 7) Criteri di qualificazione e finali
- 8) Iscrizioni
- 9) Ritiri equipaggi ed atleti – Variazioni
- 10) Accreditemento
- 11) Comitato delle regate
- 12) Consiglio delle regate
- 13) Riunione dei partecipanti – Sicurezza
- 14) Registro delle uscite
- 15) Premi agli equipaggi vincitori del Campionato Italiano 2013 C1x, C2x e C4x+ di Coastal Rowing M. e F.
- 16) Imbarcazioni
- 17) Indennità di trasferta per la categoria Senior
- 18) Divisa
- 19) Assistenza
- 20) Cronometraggio
- 21) Logistica e varie
- 22) Norma di chiusura

Allegato A: percorsi

Allegato B: modulo di iscrizione imbarcazione C1x

Allegato C: modulo di iscrizione imbarcazione C2x

Allegato D: modulo di iscrizione imbarcazione C4x+

Allegato E: planimetria villaggio del campionato

Allegato F: istruzioni generali

1) INVITO

La Federazione Italiana Canottaggio indice e il Comitato "Coastal della Lanterna" organizza a Genova, il 12 e 13 Ottobre 2013, l'ottava edizione del **CAMPIONATO ITALIANO DI COASTAL ROWING** su imbarcazioni C1x, C2x e C4x+, per le categorie Senior e Master maschile e femminile, da svolgersi su percorso di 8 km circa per le gare finali e di 4 km circa per eventuali eliminatorie.

2) CAMPI DI GARA

I percorsi di gara saranno tracciati nel tratto di mare antistante Corso Italia per ciò che concerne le gare eliminatorie e, in aggiunta, nelle acque Portuali di Genova per alcune gare finali; i grafici completi dei tracciati con gli elementi di rilevamento¹ saranno esposti presso il Villaggio del Campionato, in zona Porto Antico, nonché scaricabili dal sito ufficiale della manifestazione: www.cicr2013.it.

3) PROGRAMMA GENERALE

Venerdì 11

Dalle ore 15.00 alle ore 17.00 di Venerdì 11 Ottobre: Accredimento.

Nella stessa giornata dalle ore 14.00 alle ore 18.00 sarà possibile effettuare le prove in acqua delle imbarcazioni, secondo le indicazioni e le modalità fornite dal Comitato organizzatore.

Sabato 12

Sabato 12 ottobre, nel caso dovessero rendersi necessarie, saranno svolte gare eliminatorie a partire dalle ore 11.00. In caso contrario sarà possibile effettuare prove in acqua delle imbarcazioni dalle ore 13.00 alle ore 18.00.

A partire dalle ore 19.30 si terrà, presso la Società Canottieri Genovesi Elpis, la cena ufficiale della manifestazione.

Domenica 13

Nella giornata di Domenica 13, per concludere, si svolgeranno tutte le gare finali.

¹ cfr. Allegato "A"

4) CAPACITA' E LIMITI DI PARTECIPAZIONE

La partecipazione è aperta agli atleti tesserati per una Società affiliata alla Federazione Italiana Canottaggio appartenenti alle categorie indicate nel programma gare in regola con il tesseramento FIC per l'anno 2013. Per quanto attiene ai limiti di partecipazione della categoria Junior M e F, si rimanda alle Disposizioni Federali vigenti, specificando che:

- gli atleti Junior che abbiano già compiuto i 18 anni di età alla data della gara possono gareggiare in tutte le imbarcazioni;
- gli atleti Junior che non abbiano ancora compiuto i 18 anni di età alla data della gara possono gareggiare esclusivamente in C 2x e C 4x+ dove il capo-equipaggio abbia almeno 18 anni compiuti.

In ottemperanza al Codice delle Regate (Regolamento di Coastal Rowing - Appendice 2) sono previste ed ammesse le seguenti categorie Master, sia maschile, sia femminile:

- Master (età media) Under 43;
- Master (età media) Over 42;
- Master (età media) Over 55;

Per ogni categoria, anche nel caso di accorpamento gare, si provvederà a stilare una classifica separata.

Per i partecipanti alle gare valide per l'assegnazione del titolo di Campione d'Italia FIC ed al punteggio di Coppa Montù sarà stilata la relativa classifica.

Equipaggi misti: non sono ammessi.

Timonieri: non sono previste limitazioni di sesso; il peso minimo deve essere di 55 kg per gli equipaggi senior maschili e di 50 kg per gli equipaggi senior femminile e master (sia maschili sia femminili). **Il timoniere di qualsiasi categoria deve obbligatoriamente essere maggiorenne ed indossare sempre il giubbotto di salvataggio.**

Ogni atleta, ad eccezione dei timonieri, può disputare una sola gara nell'ambito della manifestazione e, inoltre, può compiere un solo percorso al giorno.

5) DOCUMENTI DI IDENTITA' E CERTIFICATO MEDICO PER ATTIVITA' AGONISTICA

A tutti i concorrenti è richiesta l'esibizione di un documento di identità valido a tutti gli effetti.

Tutti i partecipanti alla manifestazione devono essere in regola con il certificato medico di idoneità agonistica: le Società affiliate ed i loro Presidenti si rendono in ogni caso garanti verso la FIC di essere in possesso dei certificati medici dei loro atleti.

6) ANNULLAMENTO E ACCORPAMENTO GARE IN PROGRAMMA

Le gare di Campionato Italiano Senior (Assoluto) e le gare di Campionato Italiano Master con unico equipaggio o più equipaggi della stessa Società saranno disputate, accorpate con altre gare, con classifiche separate.

Il Comitato Organizzatore si riserva di accorpare più specialità in unica gara con distanza di percorso uguale. Per effetto di quanto sopra, previo eventuale accorpamento delle gare, gli orari delle gare seguenti verranno modificati.

7) CRITERI DI QUALIFICAZIONE E FINALI

Campionato Italiano Maschile e Femminile: 1) batterie eliminatorie; 2) finali.

In ciascuna specialità, il numero degli equipaggi che parteciperanno alle finali potrà dipendere dal numero di imbarcazioni di cui riuscirà eventualmente a dotarsi il Comitato Organizzatore, nonché dal numero di imbarcazioni in uso diretto alle Società di appartenenza dei vogatori iscritti. Il Comitato Organizzatore, anche tramite il Sito Federale, diramerà informative circa eventuali imbarcazioni da mettere a disposizione di società che non ne dispongono.

Sono previste batterie eliminatorie nel caso di un numero di equipaggi iscritti superiore alle barche disponibili (v. comma precedente) o comunque in numero superiore a 20 per specialità.

Nel caso in cui siano necessarie le batterie eliminatorie, il Comitato Organizzatore si riserva la possibilità di far disputare tali gare sulla distanza di 4 km per tutte le categorie.

8) ISCRIZIONI

Le iscrizioni dovranno essere effettuate ON-LINE, collegandosi all'indirizzo www.canottaggio.net, entro le ore 24.00 di **martedì 8 Ottobre 2013**.

Entro lo stesso termine dovranno essere inviati i moduli di cui agli allegati "B", "C" e "D", debitamente compilati in ogni loro parte, all'indirizzo di posta elettronica info@cicr2013.it ovvero al numero di fax 0102532590 (Canottieri Genovesi Elpis).

Entrambi gli incombenti di cui sopra sono necessari al fine dell'iscrizione al Campionato.

Per informazioni circa le modalità per le iscrizioni ON-LINE è possibile rivolgersi via e-mail all'indirizzo iscrizioni@canottaggio.net

Da mercoledì 9 Ottobre 2013, sul sito Federale saranno pubblicate le iscrizioni² per ogni tipo di imbarcazione.

Al momento dell'accreditamento dovranno essere versate le seguenti quote d'iscrizione al Comitato Organizzatore:

€ 8,00 per vogatore/gara, compresi i timonieri, Cat. Senior;

€ 14,00 per vogatore/gara, compresi i timonieri, Cat. Master.

9) RITIRI EQUIPAGGI ED ATLETI - VARIAZIONI

Eventuali ritiri degli equipaggi dovranno essere comunicati entro le ore 18.00 di mercoledì 9 Ottobre 2013 dandone anche comunicazione all'indirizzo e.mail info@cicr2013.it.

Le società che effettuino ritiri di atleti dopo la chiusura delle iscrizioni senza giustificata motivazione, saranno penalizzate di euro 25 per vogatore / gara, a norma dell'art. 20 comma d) del C.d.R., da corrispondere al Comitato Organizzatore subito all'accredito, salvo eventuale restituzione dopo l'accertamento e / o la dimostrazione di sopravvenute condizioni di forza maggiore; per i casi di malattia o infortunio tale somma sarà restituita all'atto della presentazione del certificato medico, che deve pervenire al COL entro le ore 24 del secondo giorno successivo a quello di effettuazione della regata.

² Le iscrizioni verranno pubblicate anche sul sito www.cicr2013.it, oltre che sulla pagina facebook dell'evento

10) ACCREDITAMENTO

L'accreditamento verrà effettuato [con le modalità di cui all'art. 20 lett., e) del C.d.R.] dai Rappresentanti delle Società presso la Segreteria-Gare (Piazza delle Feste³ – Villaggio del Campionato) **venerdì 11 ottobre 2013 dalle ore 15.00 alle ore 17.00.**

Per eventuali problemi o ritardi comunicare con la Segreteria-Gare unicamente via telefono al n. 335.443269. In questo caso il Rappresentante della Società, al pari di chi effettua l'accreditamento a norma dell'art. 20 del C.d.R., dovrà assicurare la sua presenza quanto prima comunicandola al Responsabile dell'accreditamento nell'ipotesi di comunicazioni da parte della Segreteria-Gare o per eventuali disposizioni della Giuria.

Alle ore 17.00, terminato l'accreditamento, saranno confermate le iscrizioni effettuate.

Alle ore 19.30 sarà pronto il programma dettagliato con la composizione delle eventuali eliminatorie.

All'accreditamento il Rappresentante della Società dovrà consegnare in originale il modulo di iscrizione e di manleva completato in calce con la dichiarazione del Capo-equipaggio (allegati B, C e D).

11) COMITATO DELLE REGATE

Il Comitato delle Regate unitamente al Presidente della Giuria, si riunisce **Venerdì 11 ottobre 2013 alle ore 20.00** presso la Società Canottieri Genovesi Elpis per:

- ⇒ controllo del programma definitivo;
- ⇒ controllo organizzazione generale e varie.

Un delegato dell'organizzazione provvederà alle pratiche amministrative relative alla manifestazione.

Per comunicare con la Segreteria-Gare è disponibile la casella di posta elettronica: iscrizioni@canottaggio.net e dalle ore 09.00 di venerdì 11 ottobre 2013 il numero telefonico 335.443269.

³ Per consultare la planimetria del Villaggio del Campionato cfr. Allegato "E"

Eventuali comunicazioni che possano interessare le Società saranno affisse in bacheca presso la Segreteria-Gare (Piazza delle Feste – Villaggio del Campionato), o annunciate dallo speaker a mezzo impianto di amplificazione.

12) CONSIGLIO DELLE REGATE

Il Consiglio di Regata non è previsto ma potrà essere convocato dalla Giuria ogni qualvolta questa lo ritenga necessario, o ne venga fatta richiesta al suo Presidente da almeno un terzo delle Società iscritte (art.45 C.d.R.).

13) RIUNIONE DEI PARTECIPANTI - SICUREZZA

Sabato 12 ottobre 2013 alle ore 10.00 presso Piazza delle Feste– Villaggio del Campionato, si terrà la riunione del Comitato Organizzatore e della Giuria (art. 18.2 del Regolamento di Coastal Rowing 2013) in cui devono partecipare tutti i Team Managers, i timonieri e i Capi equipaggio. In questa sede saranno date ai partecipanti tutte le informazioni ragionevolmente necessarie per lo svolgimento sicuro della manifestazione (incluse le regole marittime locali, i movimenti delle maree, le correnti, le topografie specifiche, i pericoli noti e le norme di sicurezza).

14) REGISTRO DELLE USCITE

I Capi-equipaggio, mediante sottoscrizione, dovranno registrare l'ora di uscita in acqua e l'orario di rientro sull'apposito registro delle uscite presso il Giudice Arbitro delegato al controllo equipaggiamento. **L'omessa registrazione nell'ambito delle prove in acqua comporterà l'applicazione di una penale di 25 € per ciascun membro dell'equipaggio e, per le gare, escluderà dalla classifica gli equipaggi che non vi hanno provveduto.**

15) PREMI AGLI EQUIPAGGI VINCITORI DEL CAMPIONATO ITALIANO 2013 C1x, C2x e C4x+ DI COASTAL ROWING M. e F.

Alla Società: Coppa e Diploma;

Agli atleti SENIOR:

- Primi classificati: Diploma, Maglia e Medaglia d'oro;
- Secondi classificati: Medaglia d'argento;
- Terzi classificati: Medaglia di bronzo.

Alla Società: Coppa al vincitore di ogni categoria;

Agli atleti MASTER:

- Primi classificati: Maglia e Medaglia d'oro ;
- Secondi classificati: Medaglia d'argento;
- Terzi classificati: Medaglia di bronzo.

16) IMBARCAZIONI

Dovranno rispondere ai requisiti stabiliti dal C.d.R. di Canottaggio (Regolamento di Coastal Rowing 2013). Potranno essere di proprietà e/o in uso della società iscritta o concesse in comodato per il tramite del Comitato Organizzatore, in base ai termini concordati tra le parti. Le imbarcazioni di cui sopra saranno disponibili circa 30' prima dell'inizio della regata e dovranno essere riconsegnate entro 15' dal termine della stessa. Tutte le imbarcazioni dovranno essere immatricolate ed i numeri dovranno essere in buono stato di conservazione.

Subordinatamente alle disponibilità, le imbarcazioni potranno essere richieste via e-mail all'indirizzo info@cicr2013.it entro il 30 Settembre 2013.

Gli orari di utilizzo per le prove saranno confermati in caso di disponibilità delle imbarcazioni.

Non sarà concessa alcuna facoltà di scelta delle imbarcazioni che saranno assegnate secondo l'ordine cronologico di prenotazione.

Dal prestito d'uso sono esclusi i remi e le dotazioni di sicurezza.

17) INDENNITA' DI TRASFERTA PER LA CATEGORIA SENIOR

Alle società partecipanti in regola con l'affiliazione 2013 con la Federazione Italiana Canottaggio saranno corrisposte dalla Segreteria Federale eventuali indennità di trasferta nella misura e con le modalità previste dalle norme in vigore.

18) DIVISA

Dovrà rispondere tassativamente al modello depositato dalla società di iscrizione ed essere uniforme per tutto l'equipaggio.

19) ASSISTENZA

I servizi di assistenza in acqua e soccorso sanitario, previsti per la manifestazione, iniziano alle ore 14.00 di venerdì 11 ottobre 2013 fino alle ore 19.00. Nei giorni di gara l'assistenza inizierà alle ore 08.00 di sabato 12 ottobre 2013 e terminerà un'ora dopo la fine delle regate.

20) CRONOMETRAGGIO

A cura della Federazione Italiana Cronometristi.

In deroga a quanto previsto dal C.d.R., per il presente Campionato non è previsto fotofinish.

21) LOGISTICA E VARIE

Sul sito federale www.canottaggio.org, sul sito del Comitato Organizzatore www.cicr2013.it e sulla pagina facebook del Campionato verranno comunicate tutte le informazioni per quanto riguarda logistica, eventi collaterali e varie.

22) NORMA DI CHIUSURA

Per quanto non contemplato nel presente bando valgono le regole del C.d.R.

**COMITATO ORGANIZZATORE
"Coastal della Lanterna"**

Il Segretario
Giovanni Ameri

Il Presidente
Pietro Dagnino

COMITATO REGIONALE F.I.C. LIGURIA

Il Consigliere Segretario
Francesco Misurale

Il Presidente
Massimo Sotteri

FEDERAZIONE ITALIANA CANOTTAGGIO

Il F.F. Segretario Generale.
Eliana Rotatori

Il Presidente
Giuseppe Abbagnale

Il bando è stato approvato dalla Federazione Italiana Canottaggio
Il giorno 18 settembre 2013

CAMPIONATO ITALIANO DI COASTAL ROWING 2013

ALLEGATO "A" AL BANDO DI GARA

PERCORSI



Figura 1. Il percorso delle gare eliminatorie

COORDINATE:

Partenza Terra

44°23'36.87"N; 8°56'54.84"E

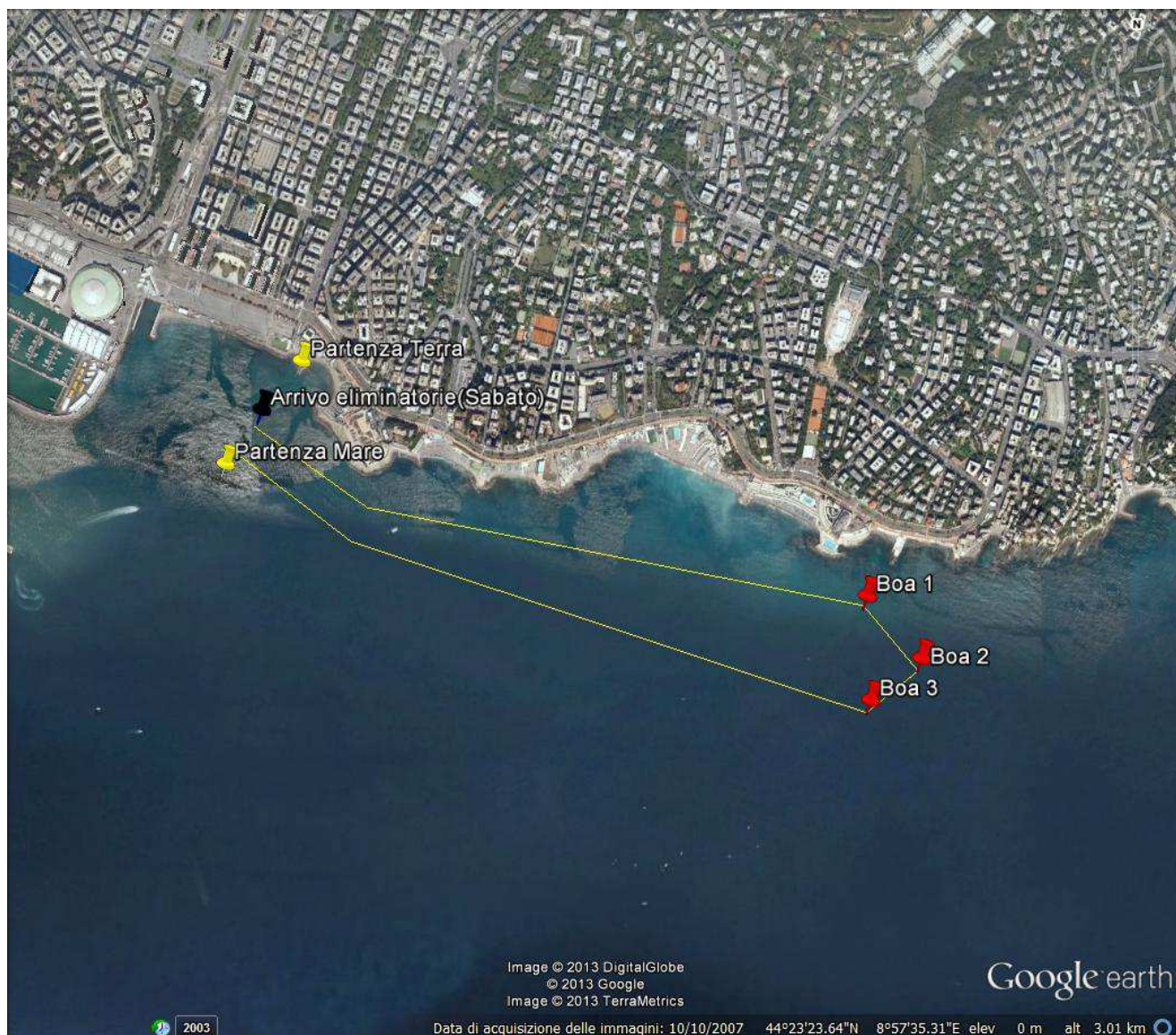
Partenza Mare

44°23'26.85"N; 8°56'45.12"E

Boa 1

44°23'16.44"N; 8°58'11.28"E

Boa 2

44°23'10.67"N; 8°58'18.80"E

Boa 3

44°23'6.52"N; 8°58'12.24"E



Figura 2. Il percorso delle gare finali con arrivo al Porto Antico

COORDINATE:

Partenza Terra
 44°23'36.87"N; 8°56'54.84"E

Partenza Mare
 44°23'26.85"N; 8°56'45.12"E

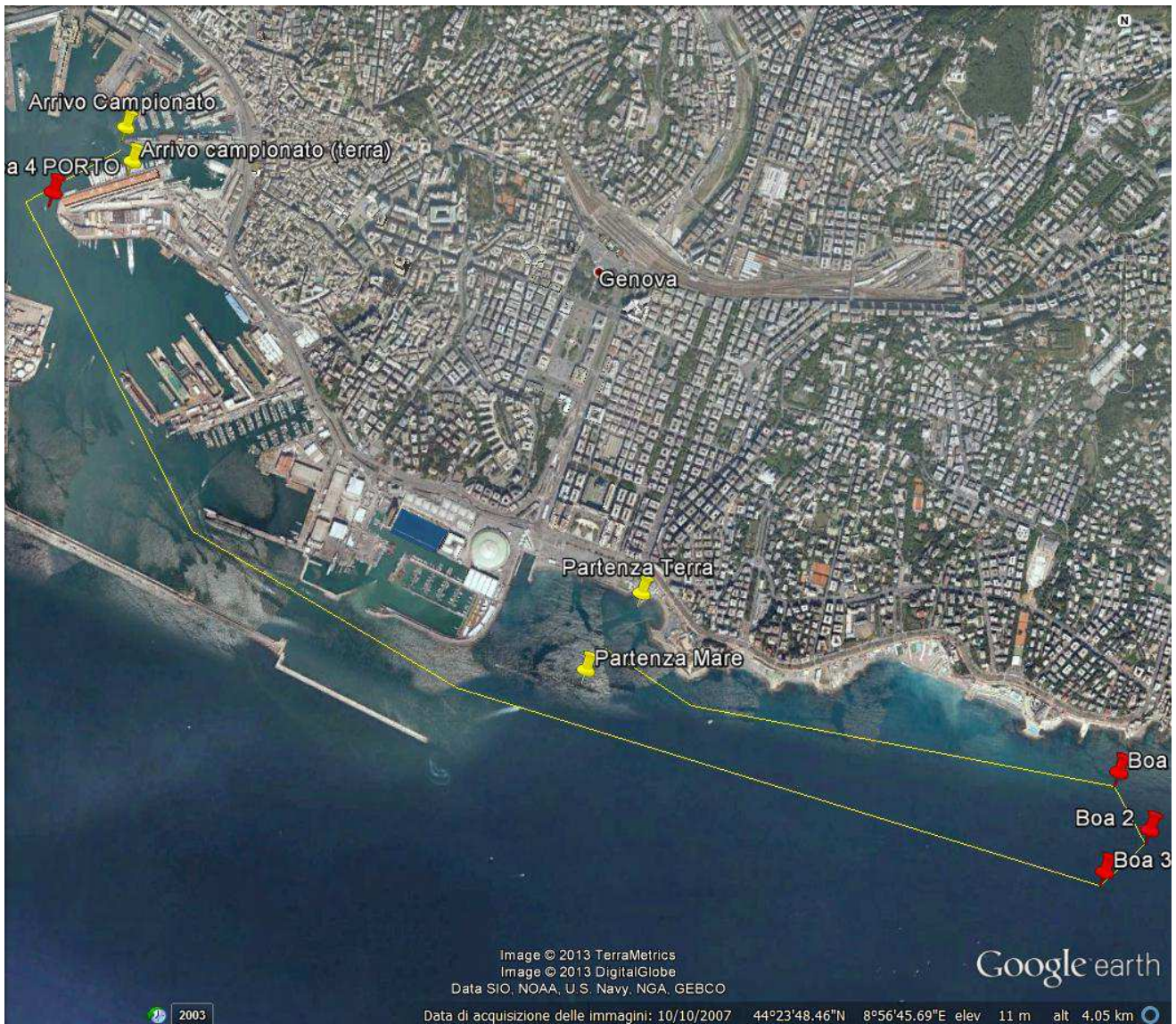
Boa 1
 44°23'15.44"N; 8°58'21.26"E

Boa 2
 44°23'8.21"N; 8°58'26.84"E

Boa 3
 44°23'2.76"N; 8°58'18.79"E

Boa 4
 44°24'27.43"N; 8°55'5.32"E



Figura 3. Il percorso delle gare finali con arrivo esterno al porto

COORDINATE:

Partenza Boa Terra

44°23'31.24"N 8°56'48.95"E

Arrivo Boa Mare

44°23'22.07"N 8°56'42.08"E

BOA 8 domenica

44°23'12.38"N 8°59'3.37"E

BOA 8 domenica 2

44°22'50.39"N 8°59'37.92"E

BOA 8 domenica 3

44°22'42.15"N 8°58'55.75"E

CAMPIONATO ITALIANO DI COASTAL ROWING 2013

ALLEGATO "B" AL BANDO DI GARA

MODULO DI ISCRIZIONE IMBARCAZIONE C1x

Società:
Responsabile della Società:
Telefono Cellulare del Responsabile:

Dati Atleta:

Cognome e Nome / Anno di nascita:.....

Tessera FIC:

Categoria di appartenenza:

- Senior
- Master <43
- Master >42
- Master >55
- Maschile
- Femminile

Indicare se si è muniti di imbarcazione propria: **SI** **NO**

In caso negativo con l'iscrizione si richiede disponibilità imbarcazione con cima di traino (senza remi e giubbotto/i): **SI** **NO**

In caso affermativo indicare il numero di immatricolazione:.....

Dichiarazione del Responsabile della Società: Il sottoscritto

Presidente / responsabile dell'Affiliato dichiara sotto la sua personale responsabilità che l'Atleta iscritto é :

- a conoscenza di quanto contenuto nel Bando di regata e delle disposizioni regolamentari Federali vigenti in materia;
- al corrente delle norme di sicurezza per il canottaggio in mare o specchi d'acqua aperti;
- in regola con il tesseramento e le visite mediche per il corrente anno agonistico;
- capace di nuotare e di immergersi.

.....il firma.....

Dichiarazione dell'Atleta: Il sottoscritto dichiara di:

- rispettare le norme di navigazione marittima e le limitazioni ed i suggerimenti ricevuti in sede di Riunione preliminare;
- essere responsabile dell'equipaggiamento per la propria sicurezza.

.....il firma.....

CAMPIONATO ITALIANO DI COASTAL ROWING 2013

ALLEGATO "C" AL BANDO DI GARA

MODULO DI ISCRIZIONE IMBARCAZIONE C2x

Società:
Responsabile della Società:
Telefono Cellulare del Responsabile:

Dati Atleti (specificare che è il Capo Equipaggio):

Cognome e Nome / Anno di nascita:.....

Tessera FIC:

Cognome e Nome / Anno di nascita:.....

Tessera FIC:

Categoria di appartenenza:

Senior

Master <43

Master >42

Master >55

Maschile

Femminile

Indicare se si è muniti di imbarcazione propria: **SI** **NO**

In caso negativo con l'iscrizione si richiede disponibilità imbarcazione con cima di traino (senza remi e giubbotto/i): **SI** **NO**

In caso affermativo indicare il numero di immatricolazione:.....

Dichiarazione del Responsabile della Società: Il sottoscritto

Presidente / responsabile degli Affiliati e

dichiara sotto la sua personale responsabilità che gli Atleti iscritti sono :

- a conoscenza di quanto contenuto nel Bando di regata e delle disposizioni regolamentari Federali vigenti in materia;
- al corrente delle norme di sicurezza per il canottaggio in mare o specchi d'acqua aperti;
- in regola con il tesseramento e le visite mediche per il corrente anno agonistico;
- capace di nuotare e di immergersi.

.....il firma.....

Dichiarazione del Capo Equipaggio: Il sottoscritto, in qualità di Capo

Equipaggio, dichiara, anche a nome e per conto dell'altro componente di:

- rispettare le norme di navigazione marittima e le limitazioni ed i suggerimenti ricevuti in sede di Riunione preliminare;
- essere responsabile dell'equipaggiamento per la propria sicurezza.

.....il firma.....

CAMPIONATO ITALIANO DI COASTAL ROWING 2013

ALLEGATO "D" AL BANDO DI GARA

MODULO DI ISCRIZIONE IMBARCAZIONE C4x+

Società:
Responsabile della Società:
Telefono Cellulare del Responsabile:

Dati Atleti (specificare che è il Capo Equipaggio):

Cognome e Nome / Anno di nascita:.....
Tessera FIC:
Cognome e Nome / Anno di nascita:.....
Tessera FIC:
Cognome e Nome / Anno di nascita:.....
Tessera FIC:
Cognome e Nome / Anno di nascita:.....
Tessera FIC:

Timoniere:

Cognome e Nome / Anno di nascita:.....
Tessera FIC:

Categoria di appartenenza:

- Senior
 Master <43
 Master >42
 Master >55
 Maschile
 Femminile

Indicare se si è muniti di imbarcazione propria: **SI** **NO**

In caso negativo con l'iscrizione si richiede disponibilità imbarcazione con cima di traino (senza remi e giubbotto/i): **SI** **NO**

In caso affermativo indicare il numero di immatricolazione:.....

Dichiarazione del Responsabile della Società: Il sottoscritto

Presidente / responsabile degli Affiliati

.....

..... dichiara sotto la sua personale responsabilità che gli Atleti iscritti sono :

- a conoscenza di quanto contenuto nel Bando di regata e delle disposizioni regolamentari Federali vigenti in materia;
- al corrente delle norme di sicurezza per il canottaggio in mare o specchi d'acqua aperti;
- in regola con il tesseramento e le visite mediche per il corrente anno agonistico;
- capace di nuotare e di immergersi.

.....il firma.....

Dichiarazione del Capo Equipaggio: Il sottoscritto, in qualità di Capo Equipaggio, dichiara, anche a nome e per conto degli altri componenti di:

- rispettare le norme di navigazione marittima e le limitazioni ed i suggerimenti ricevuti in sede di Riunione preliminare;

- essere responsabile dell'equipaggiamento per la propria sicurezza.

.....il firma

CAMPIONATO ITALIANO DI COASTAL ROWING 2013

ALLEGATO "E" AL BANDO DI GARA

PLANIMETRIA VILLAGGIO DEL CAMPIONATO



La planimetria del Villaggio del Campionato

CAMPIONATO ITALIANO DI COASTAL ROWING 2013

ALLEGATO "F" AL BANDO DI GARA

ISTRUZIONI GENERALI

NOLEGGIO BARCHE

Per coprire i costi di trasporto delle imbarcazioni federali, il COL ha deciso di regolamentare come segue il noleggio delle imbarcazioni:

- 1) le imbarcazioni verranno messe a disposizione con solo la cima di traino ma prive di dotazioni di sicurezza (giubbotti) e prive di remi;
- 2) le imbarcazioni non verranno date in uso esclusivo: il COL ha facoltà di noleggiare le unità a più soggetti garantendo - comunque - agli utilizzatori la possibilità di svolgere tutte le gare previste;
- 3) le imbarcazioni verranno assegnate dal COL a sua insindacabile discrezione sulla base dell'ordine temporale in cui le richieste sono pervenute;
- 4) per coprire i costi di trasferimento a Genova e ritorno, il COL chiede un contributo minimo di 25 euro ad atleta (escluso timoniere) per l'intera manifestazione

COME ARRIVARE

In auto

Uscite al casello autostradale di Genova Ovest.

Immettetevi sulla sopraelevata e uscite al primo svincolo. Proseguite superando l'ingresso pedonale del Porto Antico e quindi immettetevi nel viale di accesso all'Area Porto Antico situato tra il Mercato del Pesce e la caserma della Guardia di Finanza San Giorgio.

Imposta il tuo Gps:

Via Magazzini del Cotone, 16128 Genova, Italia

latitudine, longitudine: 44.4072130078113, 8.924771547317504

N44° 24.4794', E008° 55.3064'

In treno, in bus o metropolitana

Stazione Genova P. Principe:

- dalla Stazione P. Principe il Porto Antico dista 1 km e si raggiunge a piedi in 15/20 minuti
- bus: fermata davanti alla Stazione Marittima linea 1, scendere a Caricamento
- metro: direzione De Ferrari, fermata San Giorgio

Stazione Brignole:

- bus: fermata Duca D'Aosta n 12 o 13, direzione Turati, fermata Caricamento
- Metro: direzioni Brin , fermata San Giorgio

In aereo

l' Aeroporto Cristoforo Colombo (tel. 010 60151 – www.airport.genova.it) dista dal Porto Antico 7 Km (circa 15 minuti di taxi). Il servizio di bus navetta Volabus collega l'aeroporto alle stazioni ferroviarie di Principe e Brignole (www.airport.genova.it/v2/).

NUMERI UTILI:

Pietro Dagnino: +39 **3474466965**

Giovanni Ameri: +39 **3408043911**

Lucia Coppola: +39 **3467014522**

Filippo D'Epifanio: +39 **3402600453**

INDIRIZZI WEB:

info@cicr2013.it

www.cicr2013.it