

PIANO DI SICUREZZA
CAMPIONATO SICILIANO DI FONDO
Diga San Giovanni Naro (AG) Domenica 22-10-2017

Il Piano di sicurezza relativo al Campionato Siciliano di fondo , mette in evidenza tutte le misure adottate dal COL per far fronte alla gestione della sicurezza in acqua degli equipaggi.

La manifestazione definita Campionato Siciliano di Fondo si svolge nel bacino della diga San Giovanni di Naro, nella distanza di 4.000 PER ALLIEVI C, CADETTI RAGAZZI JUNIOR, SENIOR E MASTER e sui 1.000 mt per ALLIEVI B.

Il percorso prevede come da planimetria allegata, la partenza non ancorata con un equipaggio per volta dalla zona sottostante la torretta di arrivo la risalita dalla corsia 1 fino ai 2.000 la virata e la discesa dalla corsia 3 fino all'arrivo previsto nei 4.000 mt. per All. C, Cadetti, Ragazzi, Junior, Senior e Master, fino ai 500 per All.B la virata e la discesa dalla corsia 3 fino all'arrivo previsto nei 1.000 mt.

Lungo il percorso saranno presenti 3 barchini di assistenza (A1,A2 e A3) con personale a bordo munito di coperta termica megafono e radiolina, e due mezzi destinati ai giudici (G1 e G2) dove comunque sarà presente personale a bordo munito di radiolina coperta termica e salvagente.

Tutta l'area destinata alla gara sarà interdetta ad alti equipaggi che non devono svolgere il percorso, pertanto dall'assistenza e dalla postazione a terra della torretta di arrivo, si ha costantemente il controllo ed i monitoraggio di tutti gli equipaggi che stanno svolgendo il percorso.

A corredo del Piano di sicurezza si dettaglia :

1. ORGANIGRAMMA COL (Norma 46 Cdg)

1	Presidente	<i>LORENZO D'ARRIGO</i>	<i>3294123381</i>
2	Segretario	<i>GIUSEPPE CHIANELLO</i>	<i>3384030206</i>
3	Resp.le Organizzativo	<i>LORENZO D'ARRIGO</i>	
4	Resp.le Sicurezza, mezzi nautici, comunicazioni	<i>ERMENEGILDO CHESSARI</i>	<i>3392955225</i>
5	Referente Sanitario e servizio salvataggio e dei presidi di pronto soccorso a terra ed in acqua	<i>LORENZO D'ARRIGO</i>	
6	Resp.le Parco barche, pontili e campo di gara	<i>MARCO COSTANTINI – GIAMPIERO MIGNEMI</i>	<i>3297603073 3289177126</i>
7	Responsabile sanitario	<i>Medico di gara della croce rossa</i>	
8	Presidente di giuria	a cura della CDA	

2. PLANIMETRIA DEL CAMPO DI GARA PER ALLIEVI C CADETTI RAGAZZI JUNIOR SENIOR E MASTER



PLANIMETRIA DEL CAMPO DI GARA PER ALLIEVI B

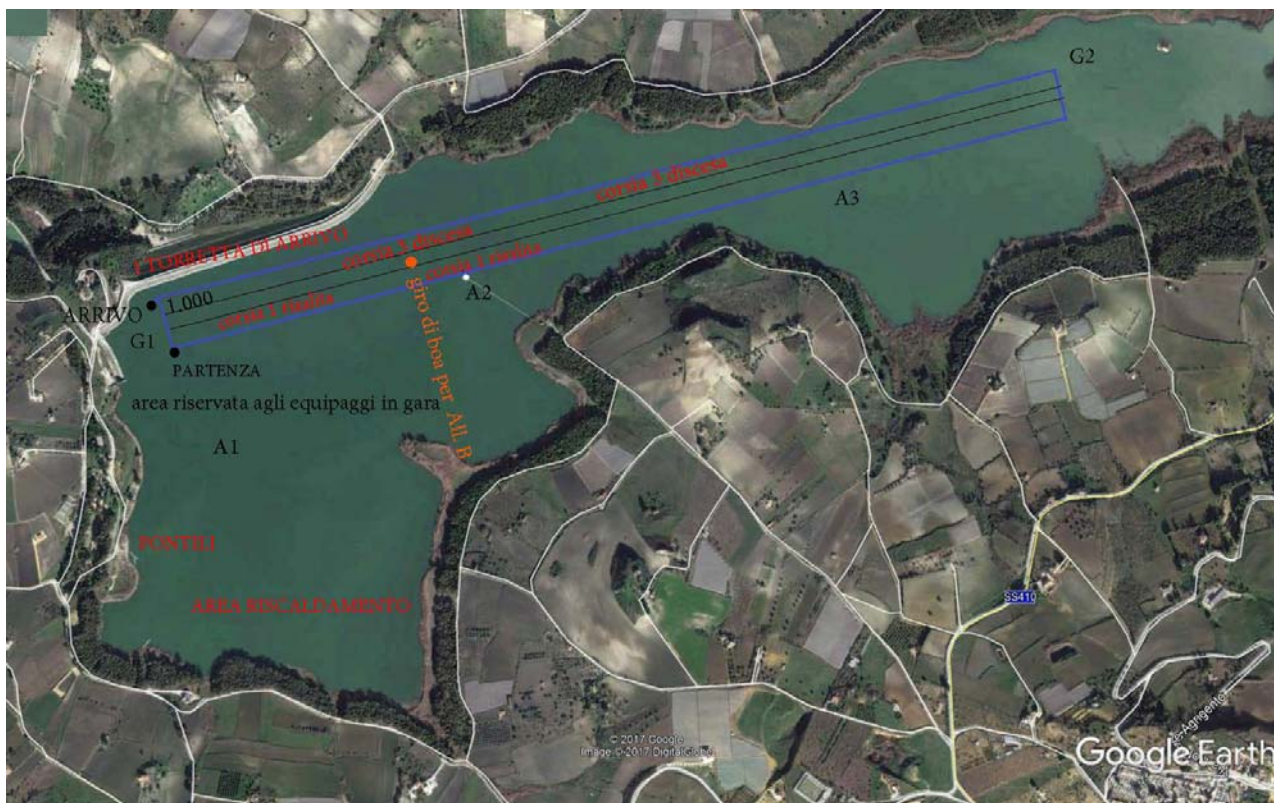

LEGENDA

- 0: PARTENZA
- 1: TORRETTA DI ARRIVO E ZONA PESO
- 2 : CAMPO DI GARA
- 3: PERCORSO DI RISALITA IN PARTENZA
- 4: PERCORSO DI RIENTRO

- 5 : PONTILI DI RIENTRO
- 6: PONTILI DI PARTENZA
- 7: HANGAR PER RICOVERO IMBARCAZIONI
- 8: DOCCE E SPOGLIATOIO MASCHILE E femminile
- 9: SEGRETERIA GARE, SALA STAMPA ,CONSIGLIO DI REGATE
- 10 : INFERMERIA SPOGLIATOI ARBITRI E CENTRO ACCOGLIENZA
- 11: PARCHEGGIO AUTO
- 12: PARCGHEGGIO PULMINI
- 13: AREA PER RASTRELLIERE PORTA BARCHE
- 14 AREA CARRELLI
- 15 ZONA DI PERICOLO SFIORO DIGA

3) Dalla planimetria si evince come tutte le aree del campo di gara sono coperte e controllate dai mezzi messi a disposizione dal COL, tutti collegati via radio con la torretta di arrivo che è stata posizionata in una posizione privilegiata ovvero a mt 6/7 rispetto al livello dell'acqua garantendo così al COL ed al presidente di giuria una visione completa del campo di gara .

I 5 barchini sono tutti equipati di attrezzature di sicurezza salvagente, coperte termiche , oltre a sassola, acqua , oltre a radiolina VHF in contatto con la torretta di arrivo, ambulanza e COL.

I nominativi delle persone preposte alla guida dei mezzi sono :

NAVARRA DANIELE	Cell 327 1619553	MEZZO A1
TONI PASSALACQUA	Cell 329 4588762	MEZZO A2
INGRASSIA RICCARDO	Cell 348 4526687	MEZZO A3
STEFANO COLLICA	Cell 328 6154877	MEZZO G1
RICCARDO RUSSO	Cell 349 6816988	MEZZO G2

4) Il Giorno prima della manifestazione in presenza del COL e il giorno della manifestazione in presenza del presidente di giuria, verranno date tutte le indicazioni e le

istruzioni per la corretta gestione del soccorso redigendo apposito verbale firmato dal presidente di giuria e dal COL.

5) tutti i mezzi di assistenza sono dotati di radioline VHF, la cui funzionalità viene testata giorni prima, che sono in contatto con la torretta di arrivo , l'ambulanza i giudici di percorso ed il COL

6) il COL come da delibera dell'assemblea regionale, monitorerà costantemente le previsioni meteo, ed in caso di avverse condizioni per pioggia o vento forte, le gare saranno rinviate.

7) le aree a ridosso dei pontili sono ampie e garantiscono in caso di emergenza una facile procedura di evacuazione.

8) la manifestazione, è stata autorizzata dalle autorità competenti, Comune di Naro, Assessorato acque e rifiuti regione Sicilia, Carabinieri e Vigili urbani.

9) vista la partecipazione anche delle categorie giovanili, in aggiunta ai mezzi di soccorso sopra elencati il COL metterà a disposizione anche una moto d'acqua che garantisce in caso di pericolo un immediato recupero dell'atleta, il mezzo sarà guidato da Dario Durante cell 348 6654879.

10) non esistono rischi residui oltre quelli analizzati dal COL

11) l'ambulanza richiesta è della Croce rossa di Agrigento con servizio dedicato alla nostra manifestazione

Il Presidente del COL (*Lorenzo d'Arrigo*)